

FACADE NORD (CC')

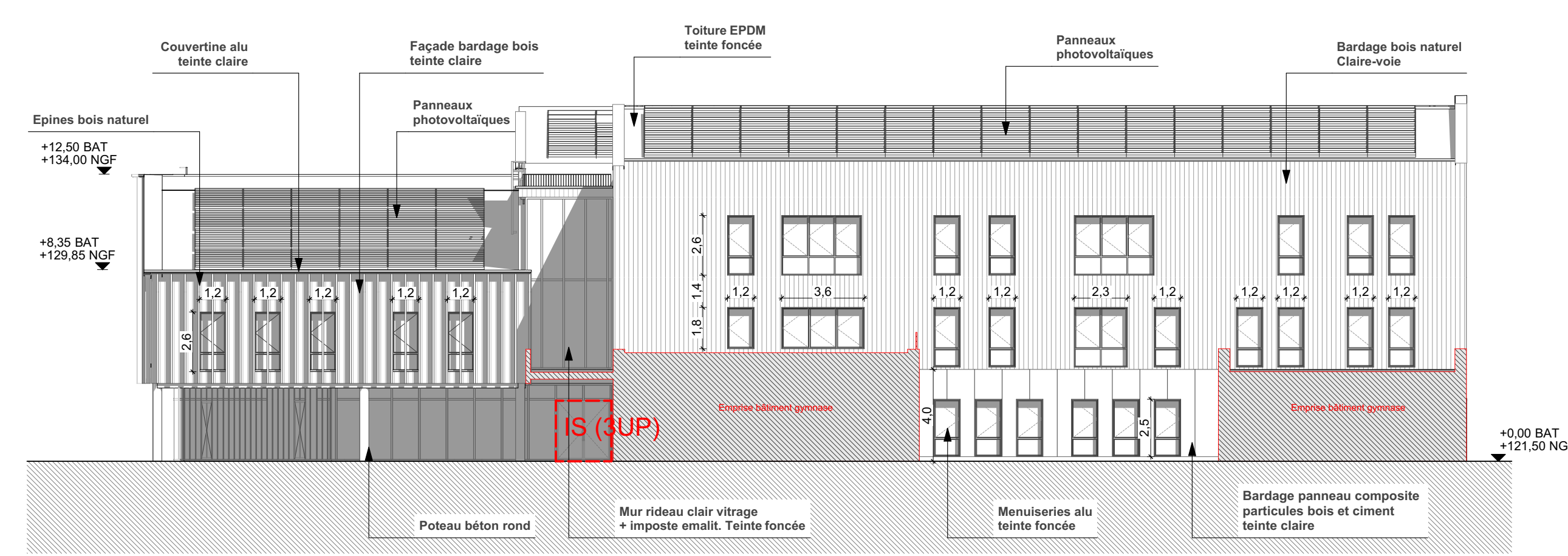

FACADE SUD (JJ')

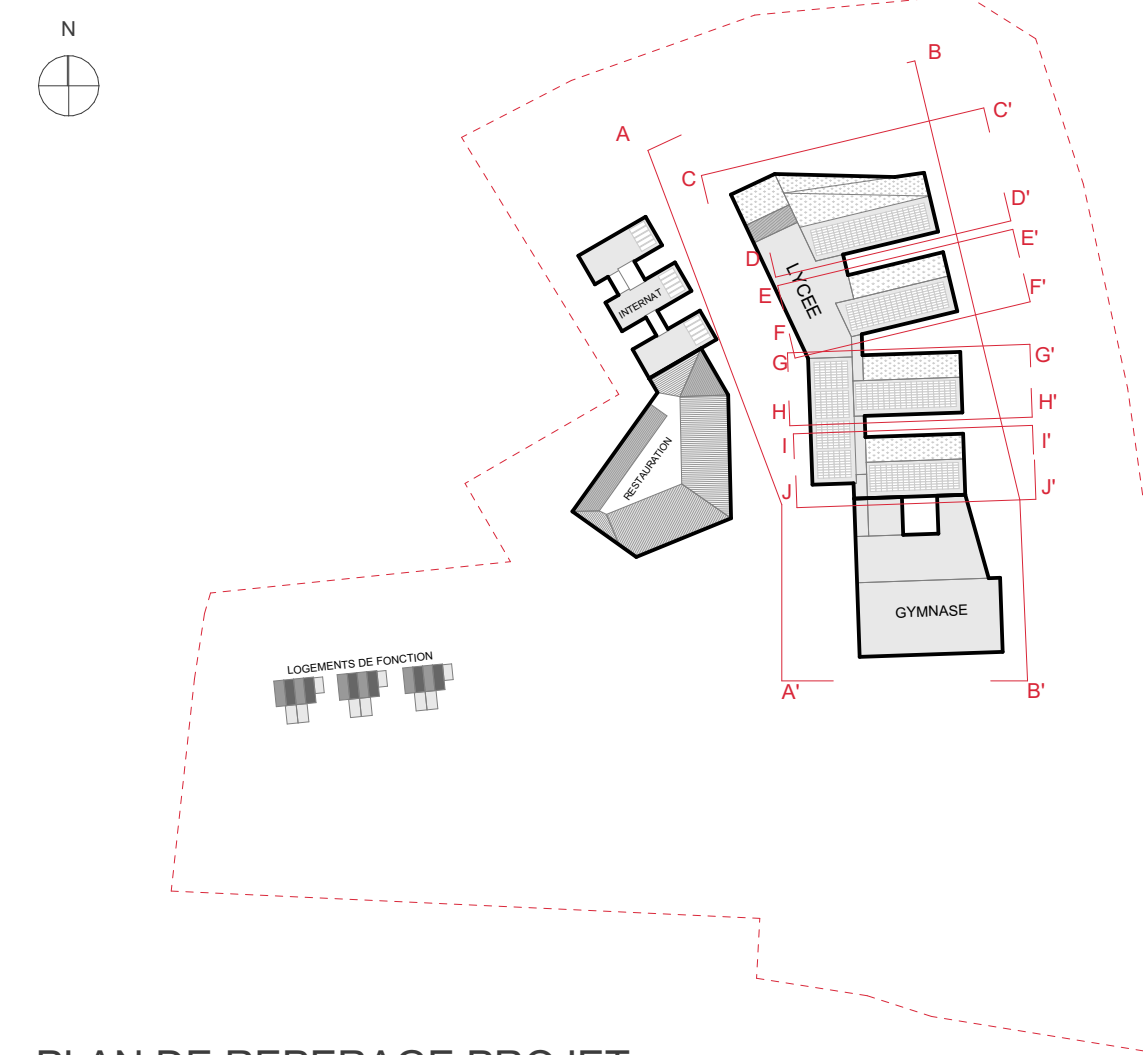

PLAN DE REPERAGE PROJET

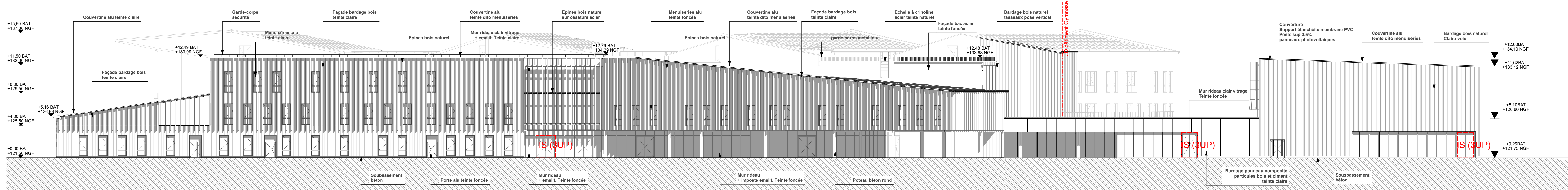

FACADE OUEST (AA')

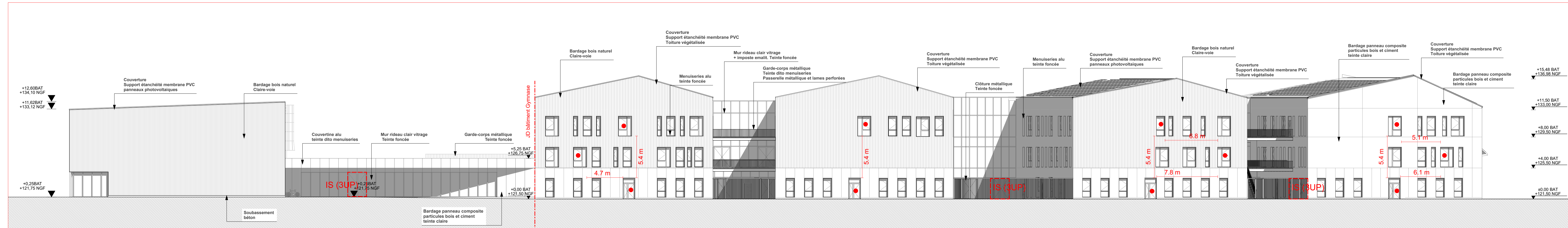

FACADE EST (BB') - façade accessible pompiers

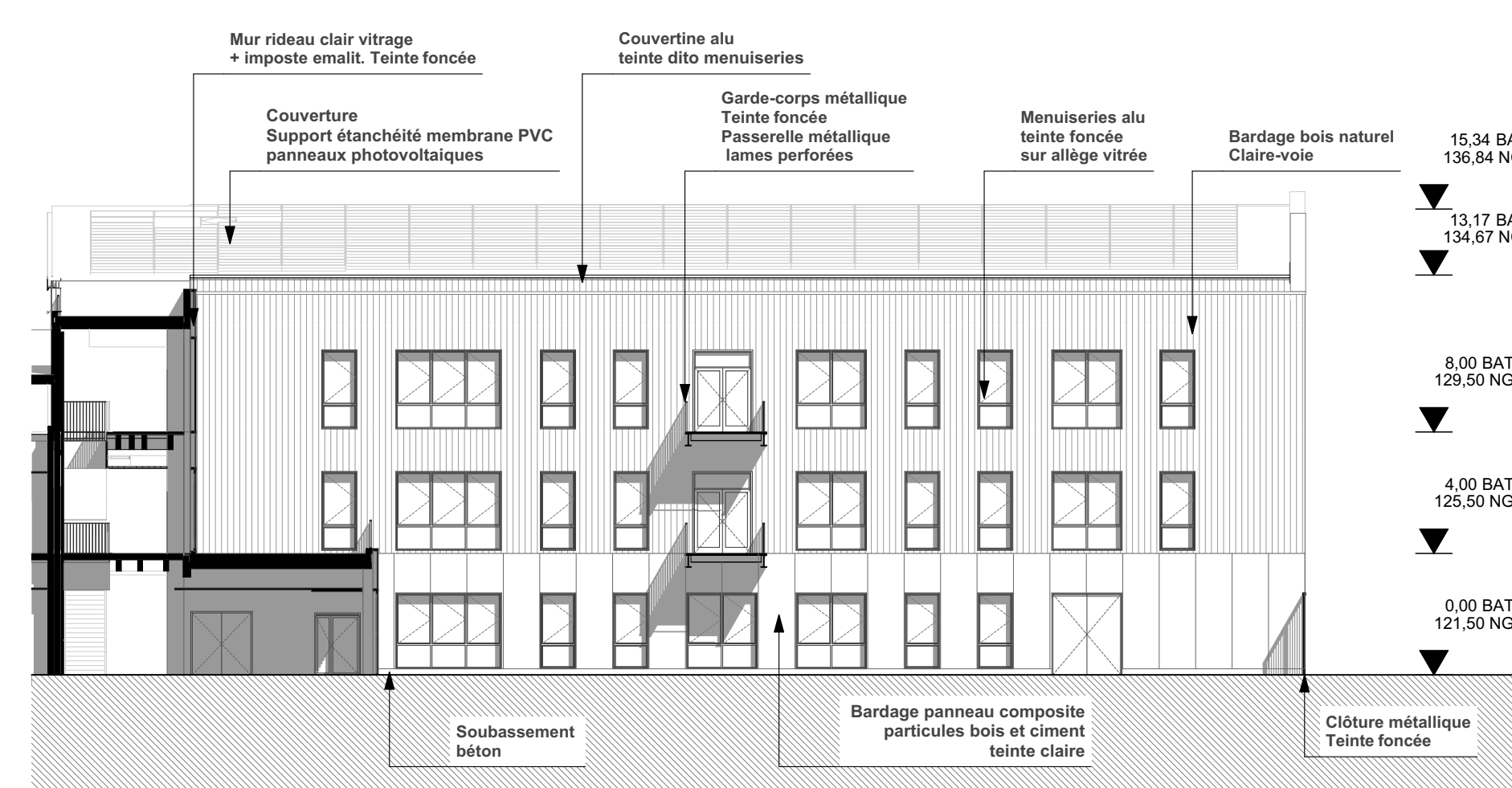

FACADE HH'

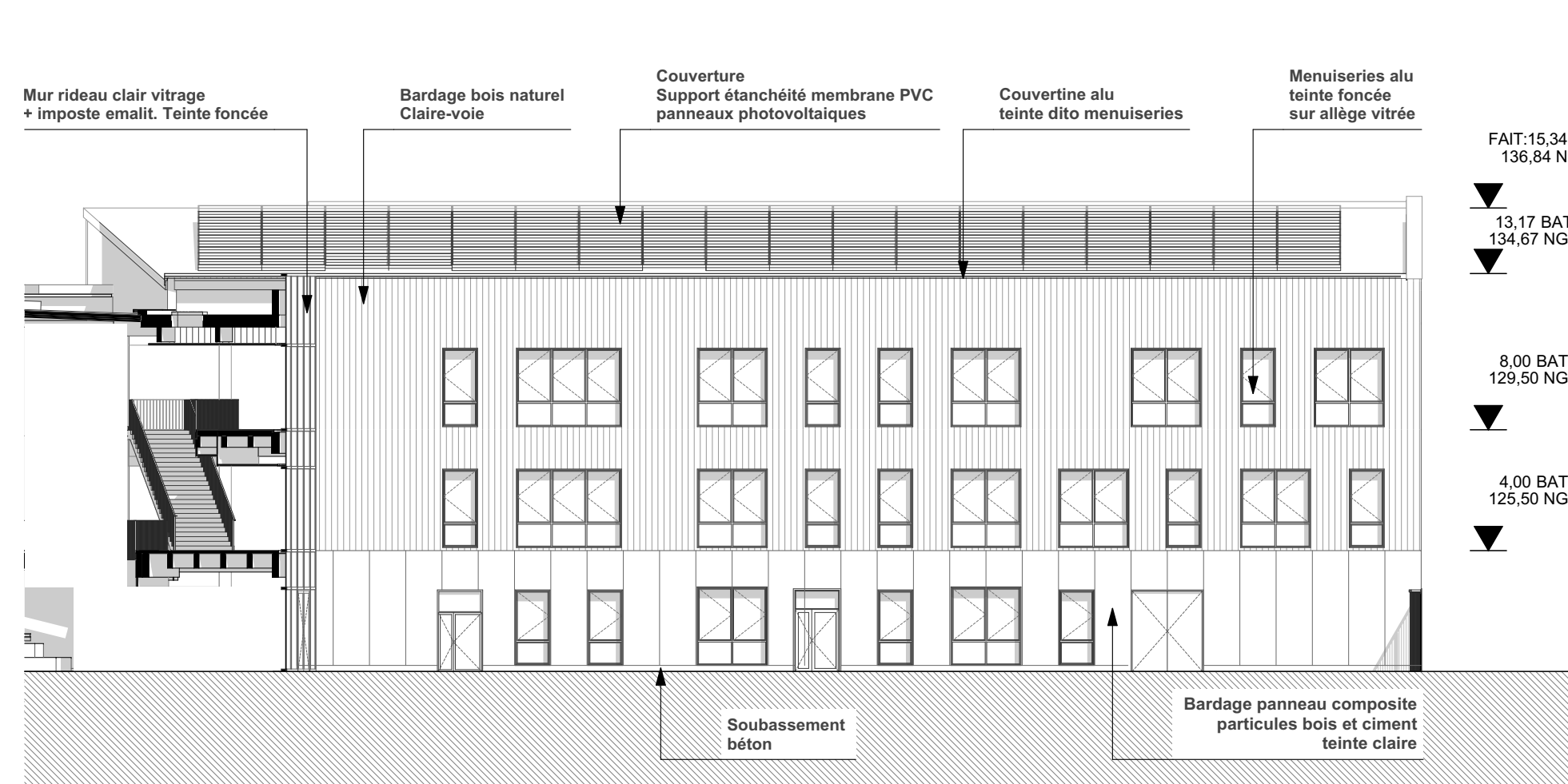

FACADE FF'

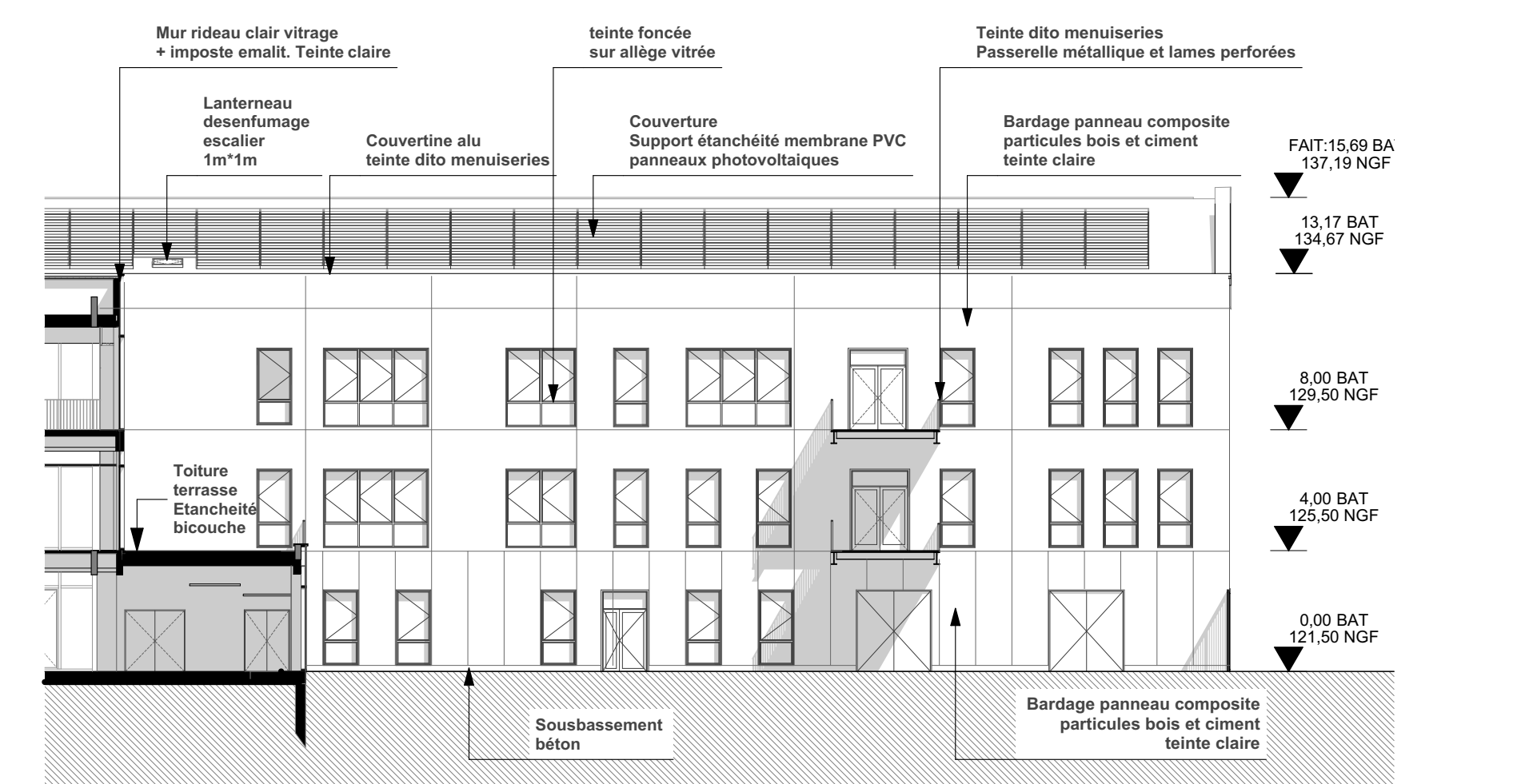

FACADE DD'

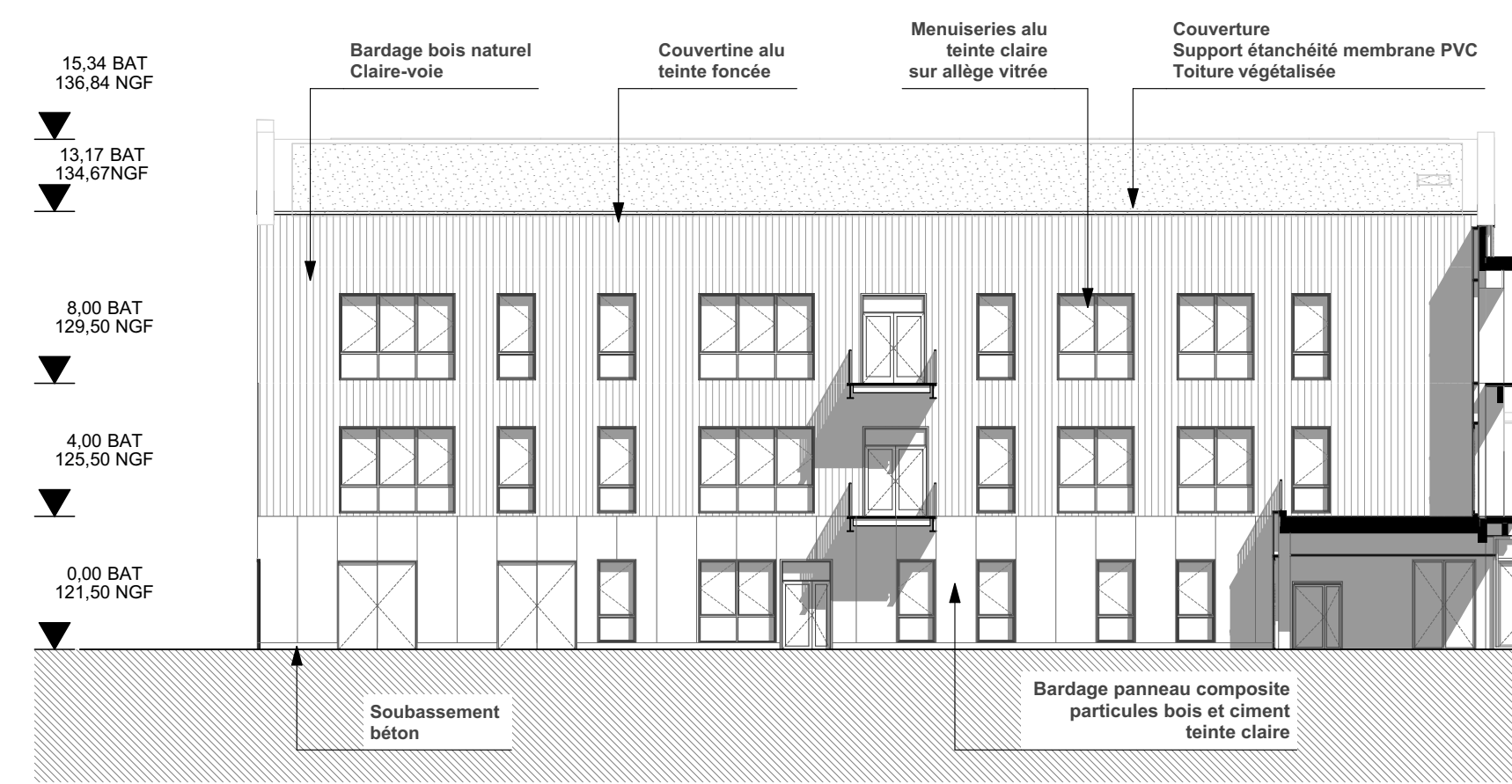

FACADE II'

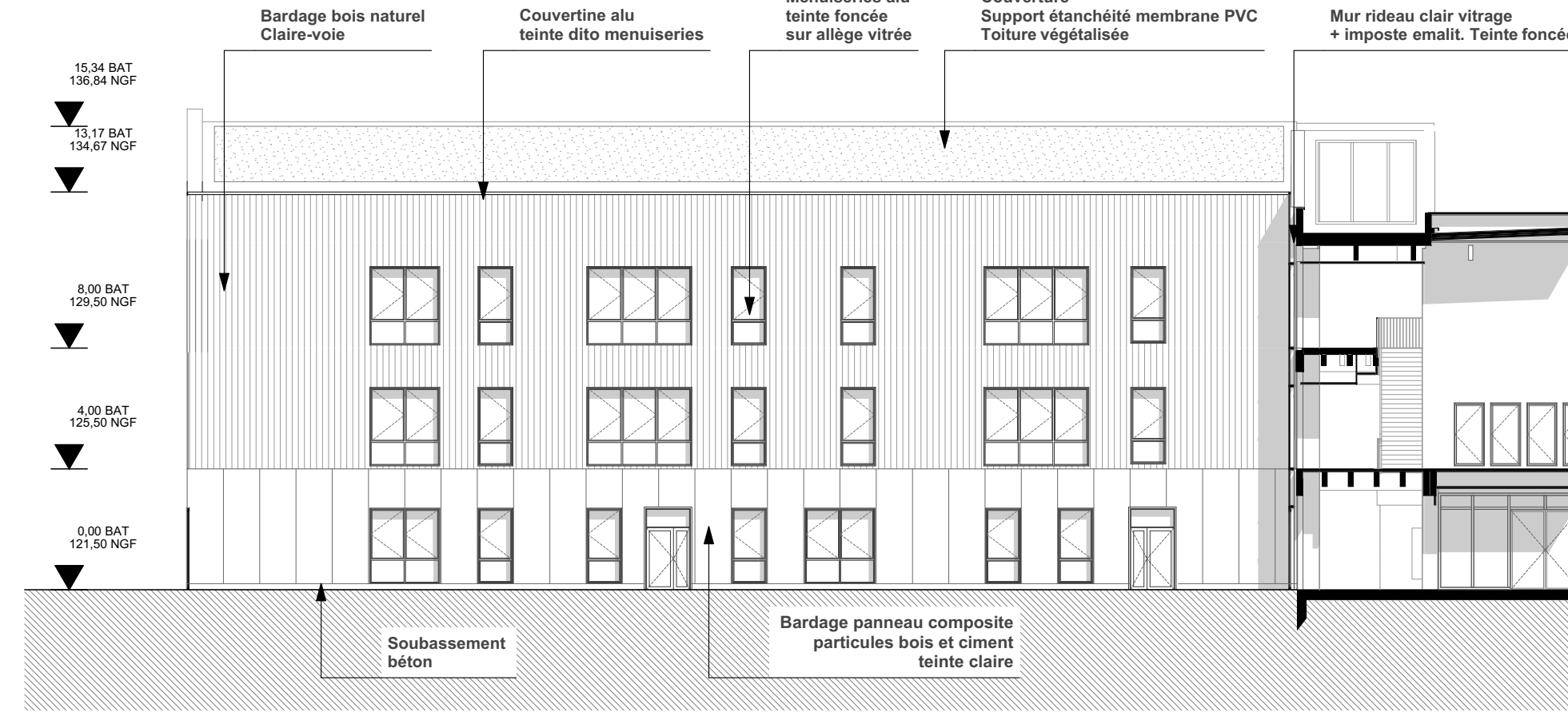

FACADE GG'

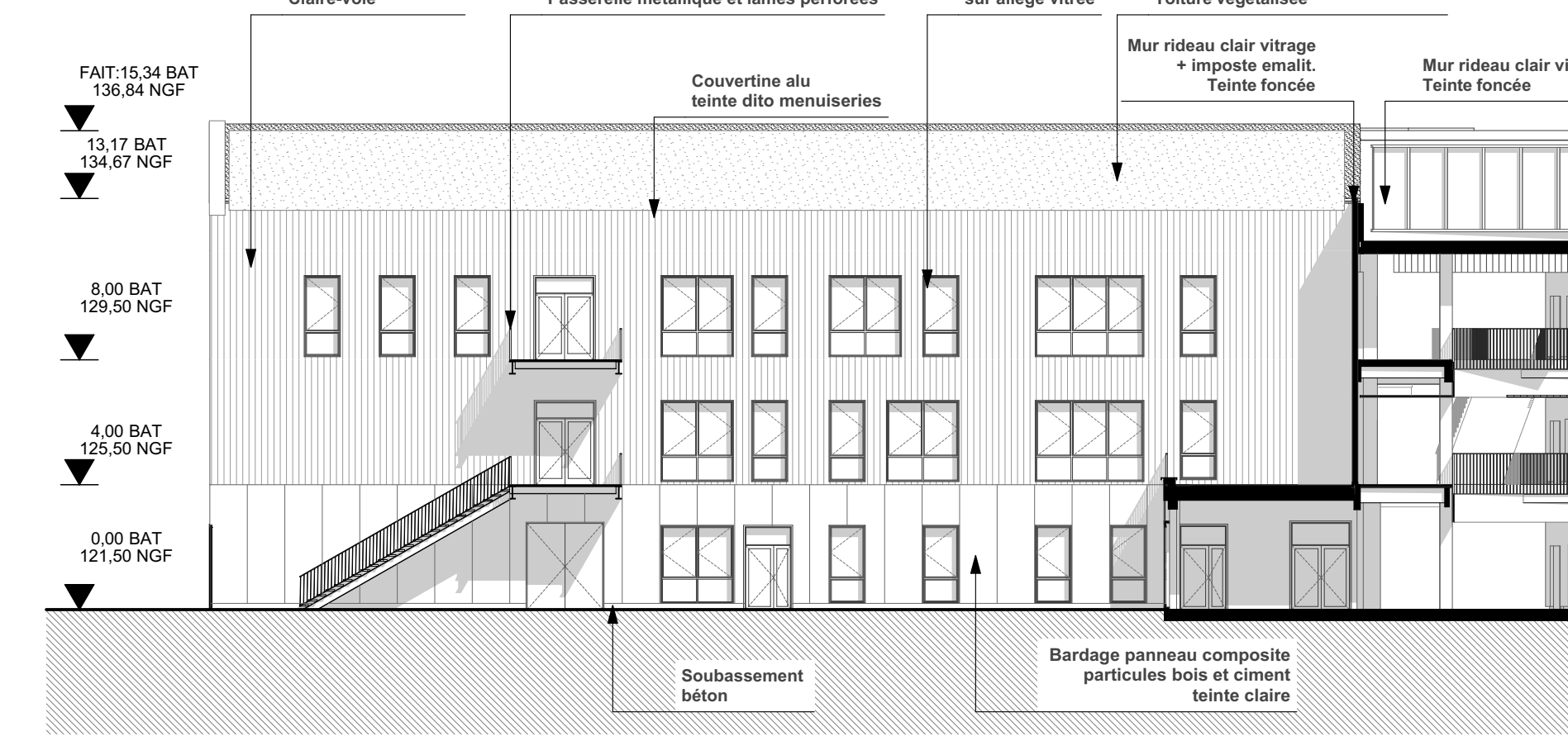

FACADE EE'

DOSSIER DPC



**Le lycée de demain**  
Construction d'un lycée à Châteauneuf-sur-Loire  
Avenue du Gatinais  
45110 Châteauneuf-sur-Loire

MATRE D'OUVRAGE <b>REGION CENTRE VAL DE LOIRE</b> 9 rue Saint Pierre Lerin 45041 ORLEANS	ASSISTANT MATRE D'OUVRAGE <b>AVENSIA</b> 2 rue Girardin 45000 ORLEANS	BUREAU DE CONTROLE <b>VERITAS</b>
ARCHITECTE BUREAU <b>MOON SAFARI</b> 4 Pl. Jean Moulin 33000 BORDEAUX	ARCHITECTE ASSOCIE <b>C+S ARCHITECTURE</b> 26 avenue de Saint Martin 45077 ORLEANS	ARCHITECTE ASSOCIE <b>BLOT ARCHITECTURE</b> 44 rue d'Orléans 45000 ORLEANS
PROFANE <b>BIG BANG</b> 14 Grande rue de la Guillotière 69007 LYON	BUREAU D'ETUDE VCE <b>CETAB</b> 01 rue du professeur Lanterneque BM D 33000 BORDEAUX	BUREAU D'ETUDE RESTAURATION <b>BETR</b> 16 bis avenue de la République 69020 VENNISIAUX
DPC <b>PILOUTYS</b> 6 rue de la Pommère 43300 CHAMBOY	BUREAU D'ETUDE ACOUSTIQUE <b>VIA SONORA</b> 17 rue Formée 75011 PARIS	

**Façades Lycée - Sécurité**

045XXX DPC MOO

NOTA: Les cotés, altitudes et tous les éléments complémentaires portés sur les plans ont une valeur indicative. Les plans ont de valeur que de principe et en aucun cas de plans d'exécution.

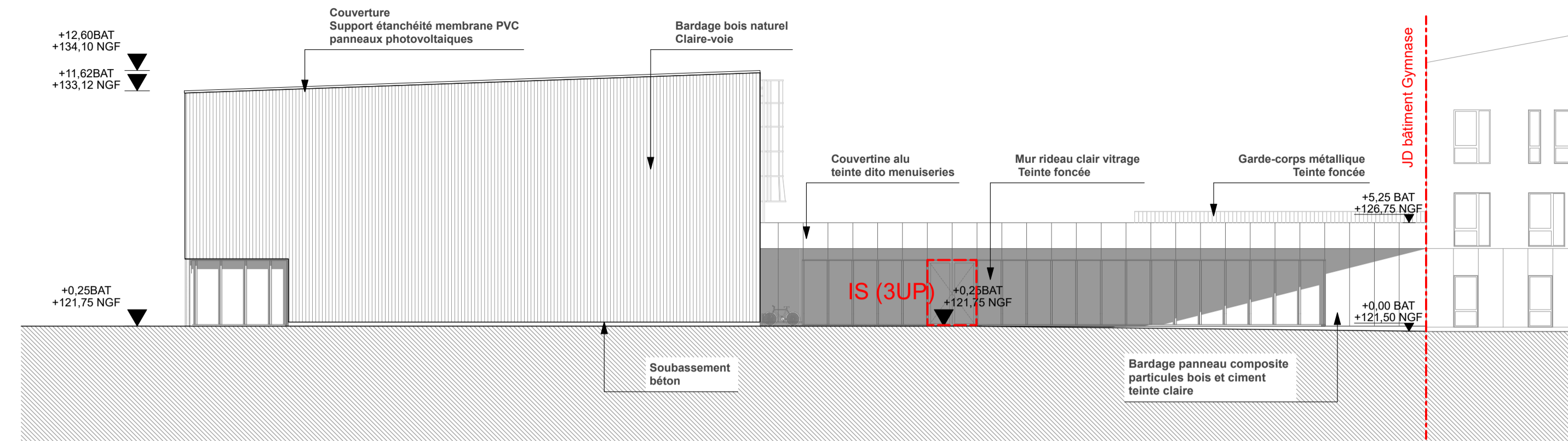

FACADE EST

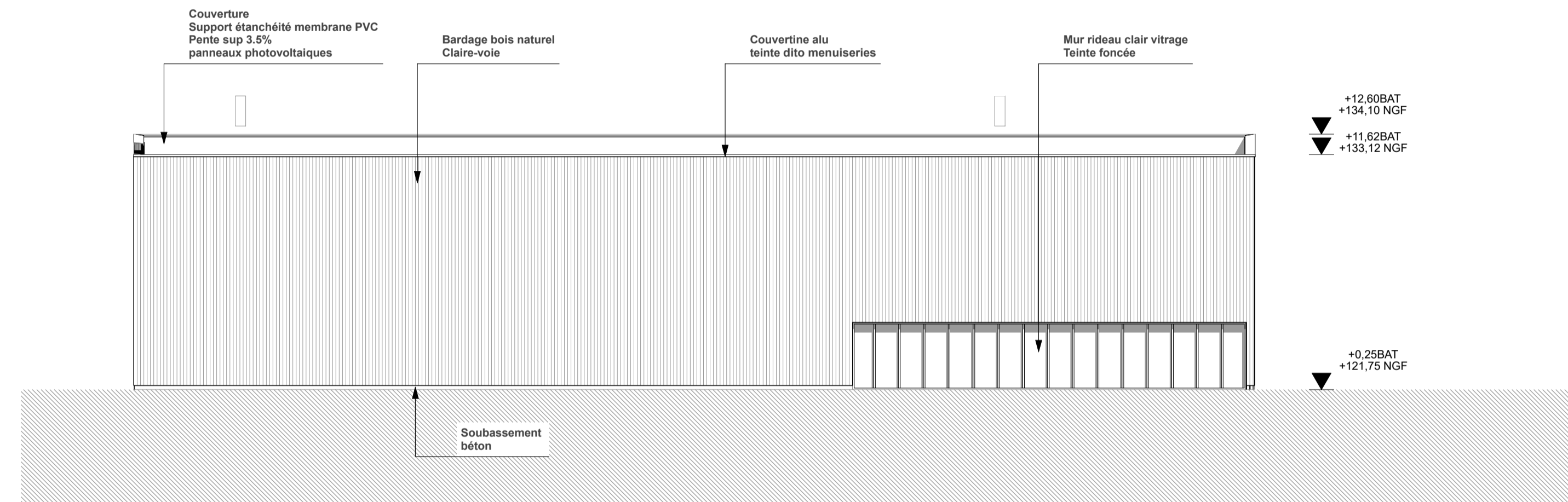

FACADE SUD

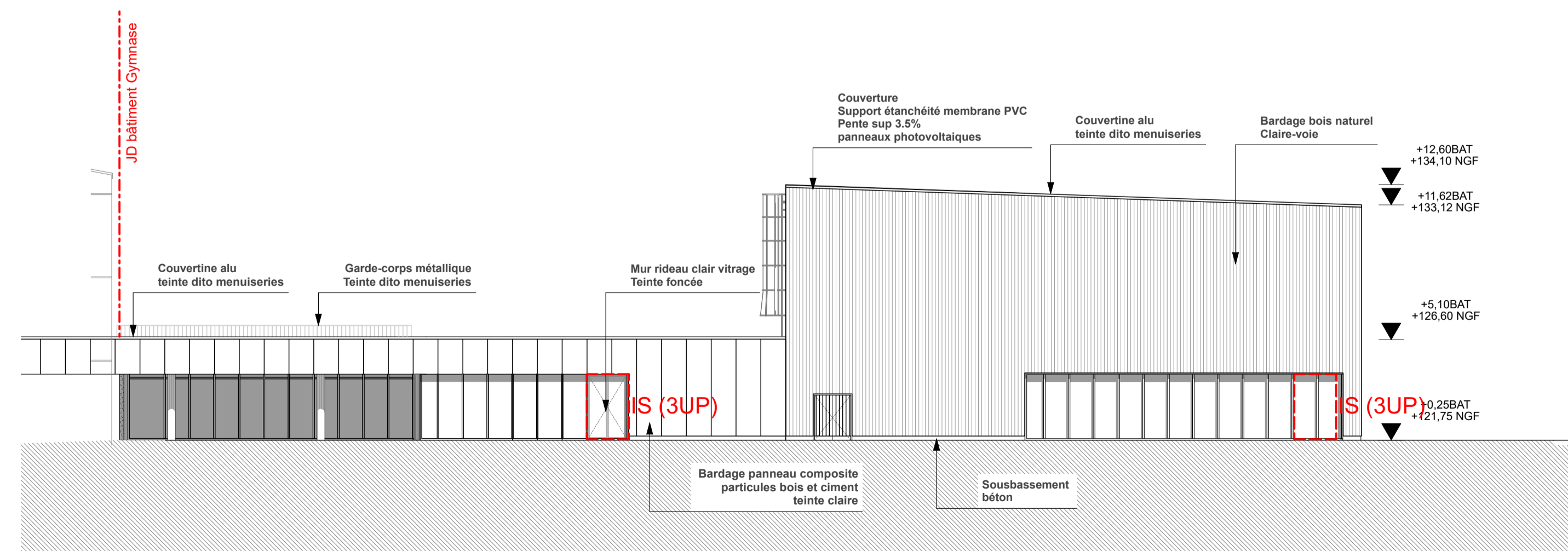

FACADE OUEST

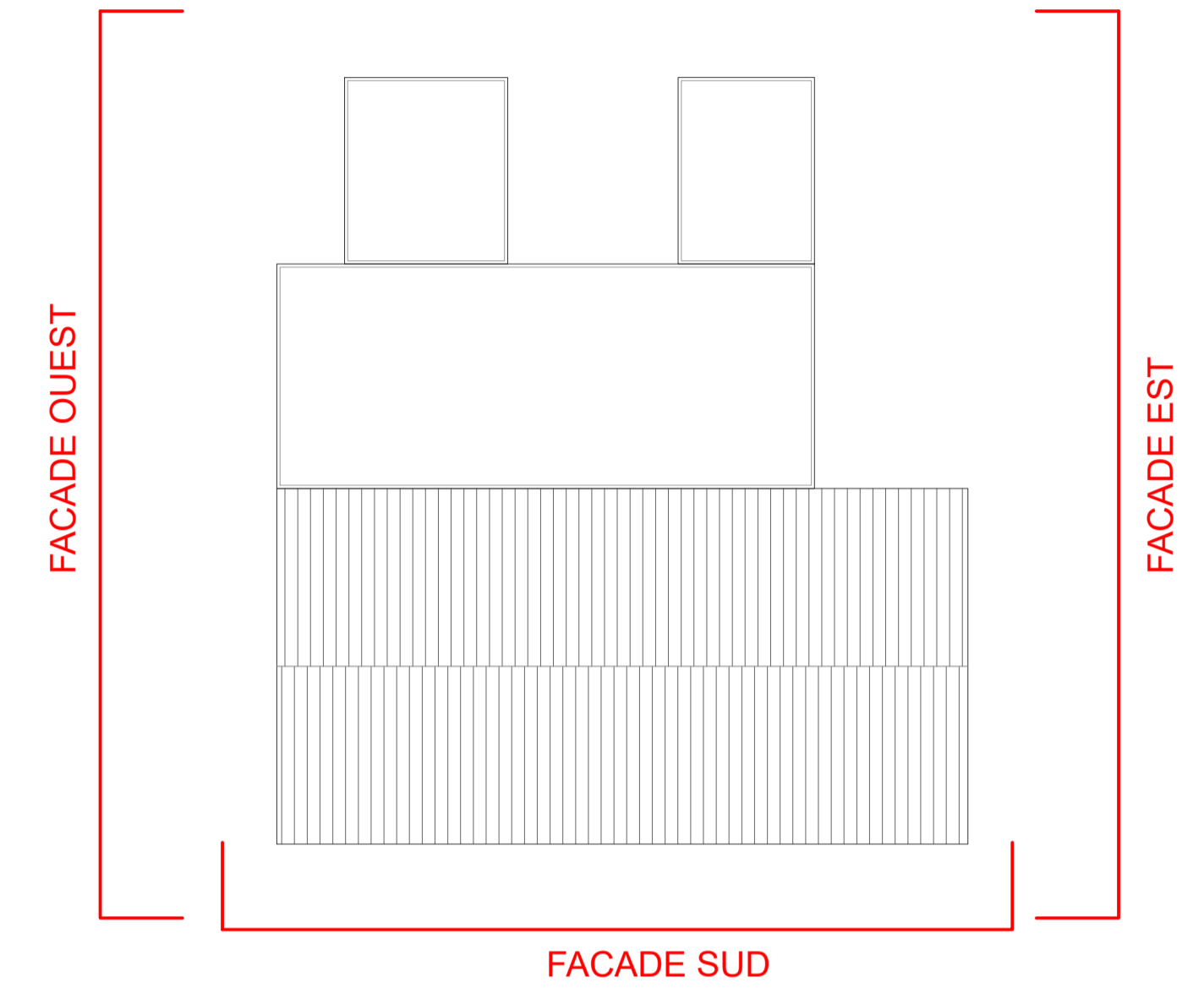

DOSSIER DPC

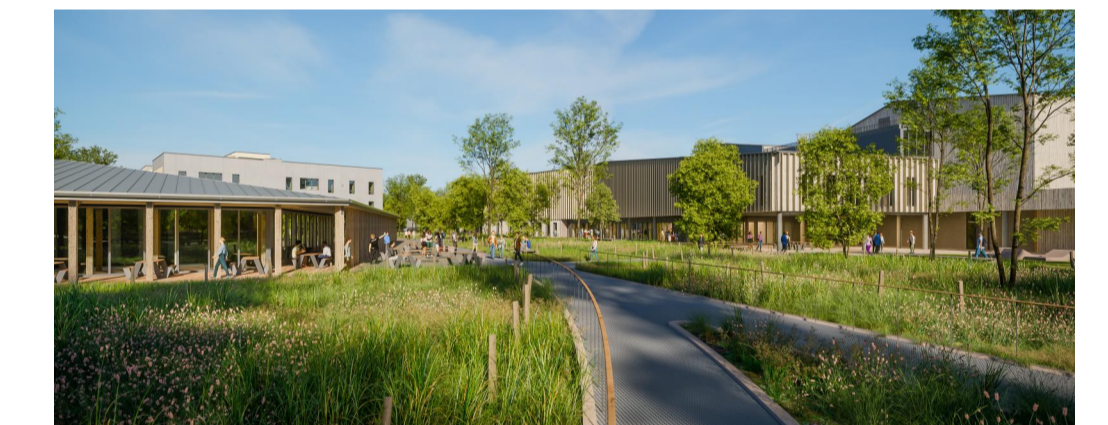

**Le lycée de demain**  
Construction d'un lycée à Châteauneuf-sur-Loire  
Avenue du Gatinais  
45110 Châteauneuf-sur-Loire

<b>MATRE D'OUVRAGE</b> <b>REGION CENTRE VAL DE LOIRE</b> 9 rue Saint-Pierre Lentin 45041 ORLEANS	<b>ASSISTANT MATRE D'OUVRAGE</b> <b>AVENSIA</b> 2 rue Girodet 45000 ORLEANS	<b>BUREAU DE CONTRÔLE</b> <b>VERITAS</b>
<b>ARCHITECTE MANDATAIRE</b> <b>MOON SAFARI</b> 4 Pl. Jean Moulin 33000 BORDEAUX	<b>ARCHITECTE ASSOCIE</b> <b>C+S ARCHITECTURE</b> 26 avenue de Saint Mesmin 45077 ORLEANS	<b>ARCHITECTE ASSOCIE</b> <b>BLOT ARCHITECTURE</b> 44 rue d'Alliers 45000 ORLEANS
<b>PAYSAGISTE</b> <b>BIG BANG</b> 114 Grande rue de la Guillotière 69007 LYON	<b>BUREAU D'ETUDE TCE</b> <b>CETAB</b> 61 rue du professeur Lannelongue Bât D 33000 BORDEAUX	<b>BUREAU D'ETUDE RESTAURATION</b> <b>BETR</b> 16 bis avenue de la République 69200 VENISSIEUX
<b>GPC</b> <b>PILOTYS</b> 6 rue de la Picotière 45300 CHAINKY	<b>BUREAU D'ETUDE ACOUSTIQUE</b> <b>VIA SONORA</b> 17 rue Forment 75011 PARIS	<b>REGION CENTRE VAL DE LOIRE</b> Pour le Président du Conseil Régional et par délégation, Chef de service Maintenance et Construction Direction du Patrimoine Educatif, Culturel et Sportif Aurélie Milharet
Indice: 22-023 Date: 24/07/2023	Référence projet: CHA-APD-001-A	Echelle: 1:1 Format: A0 Date: 24/07/2023

Façades Gymnase - Sécurité

045XXX	DPC	MOO							A	PC 40.4d
PROJET	PHASE	EMETTEUR	LOT	TYPE	BATIMENT	NEAU	INDICE	N° DOC		

NOTA : Les cotes, altitudes et tous les éléments complémentaires portés sur les plans n'ont qu'une valeur indicative. Les plans n'ont de valeur que de principe et en aucun cas de plans d'exécution.



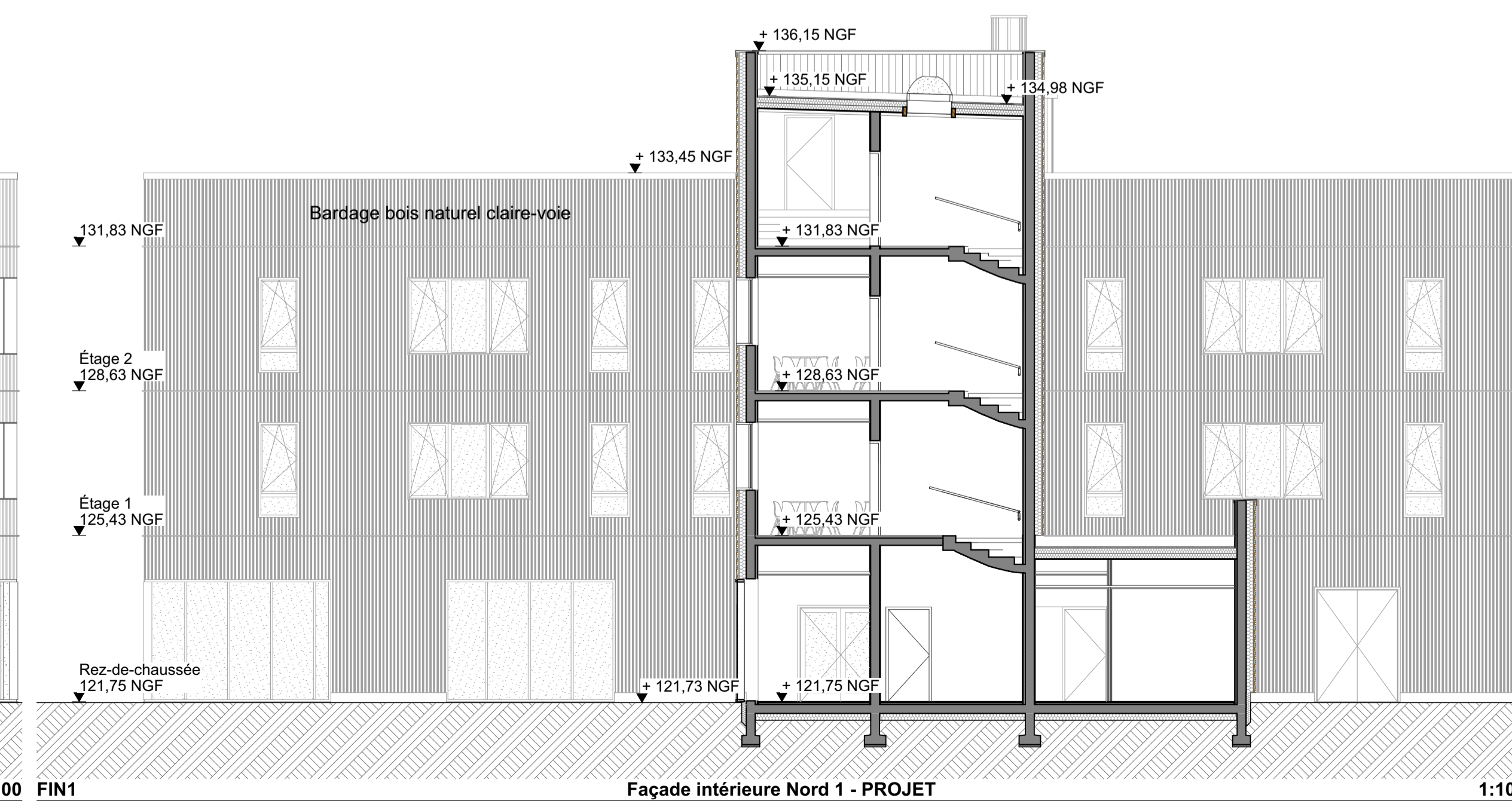
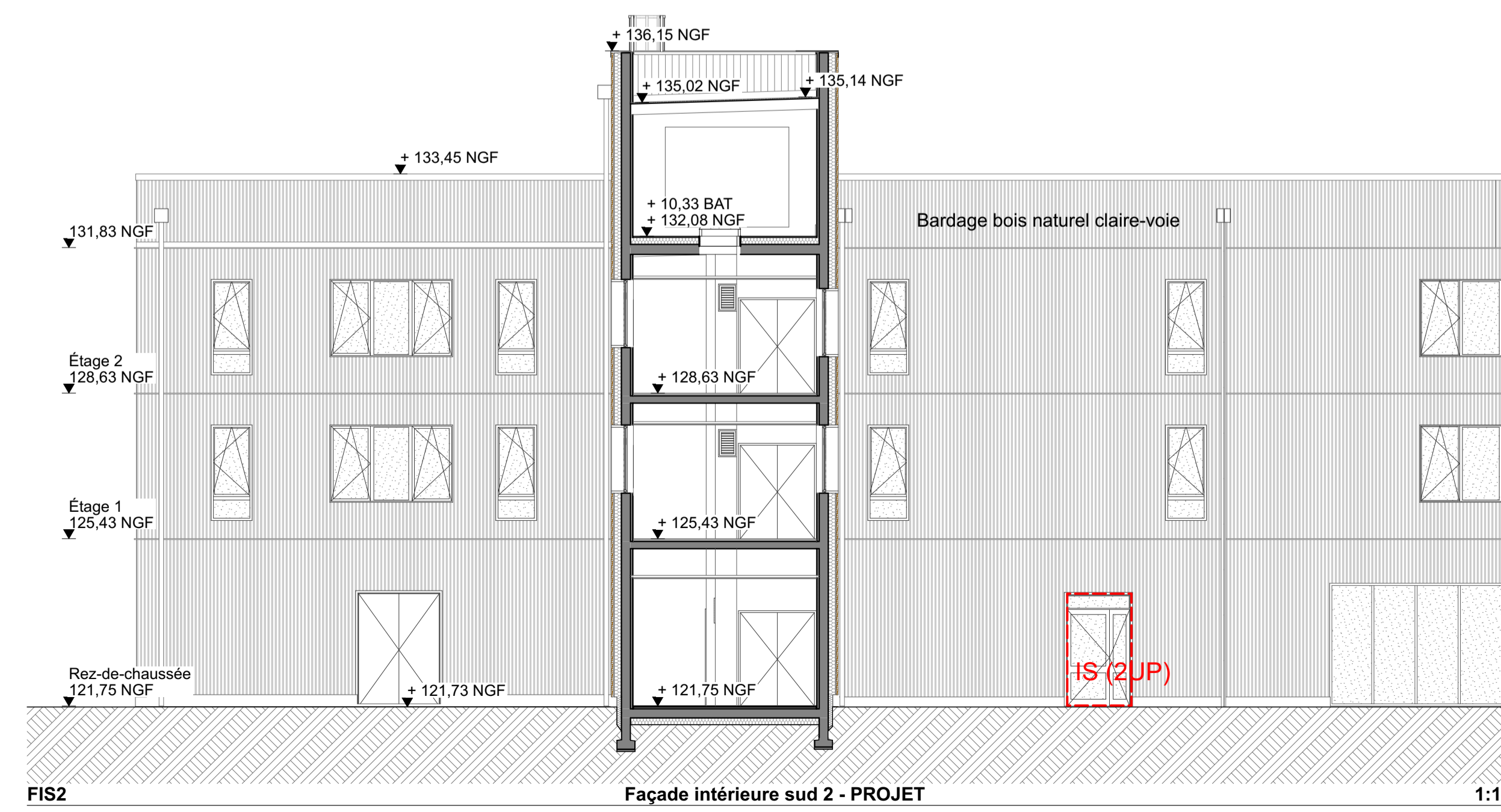
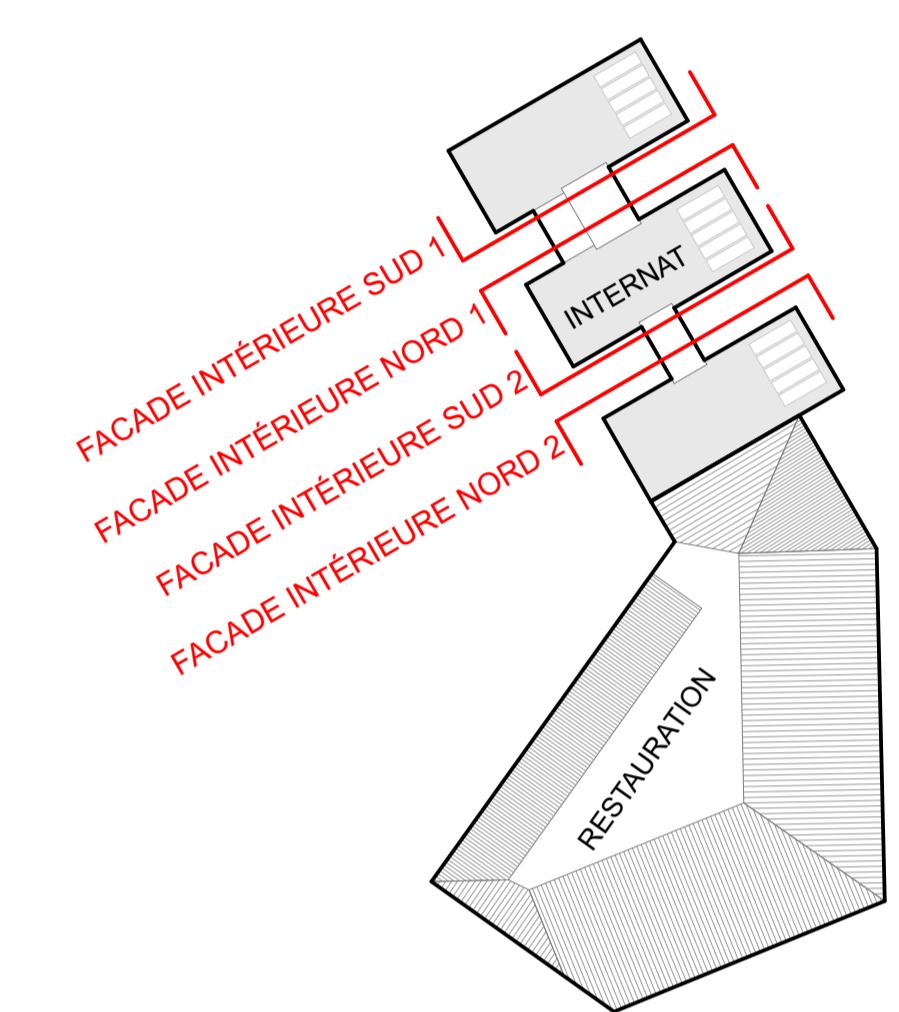
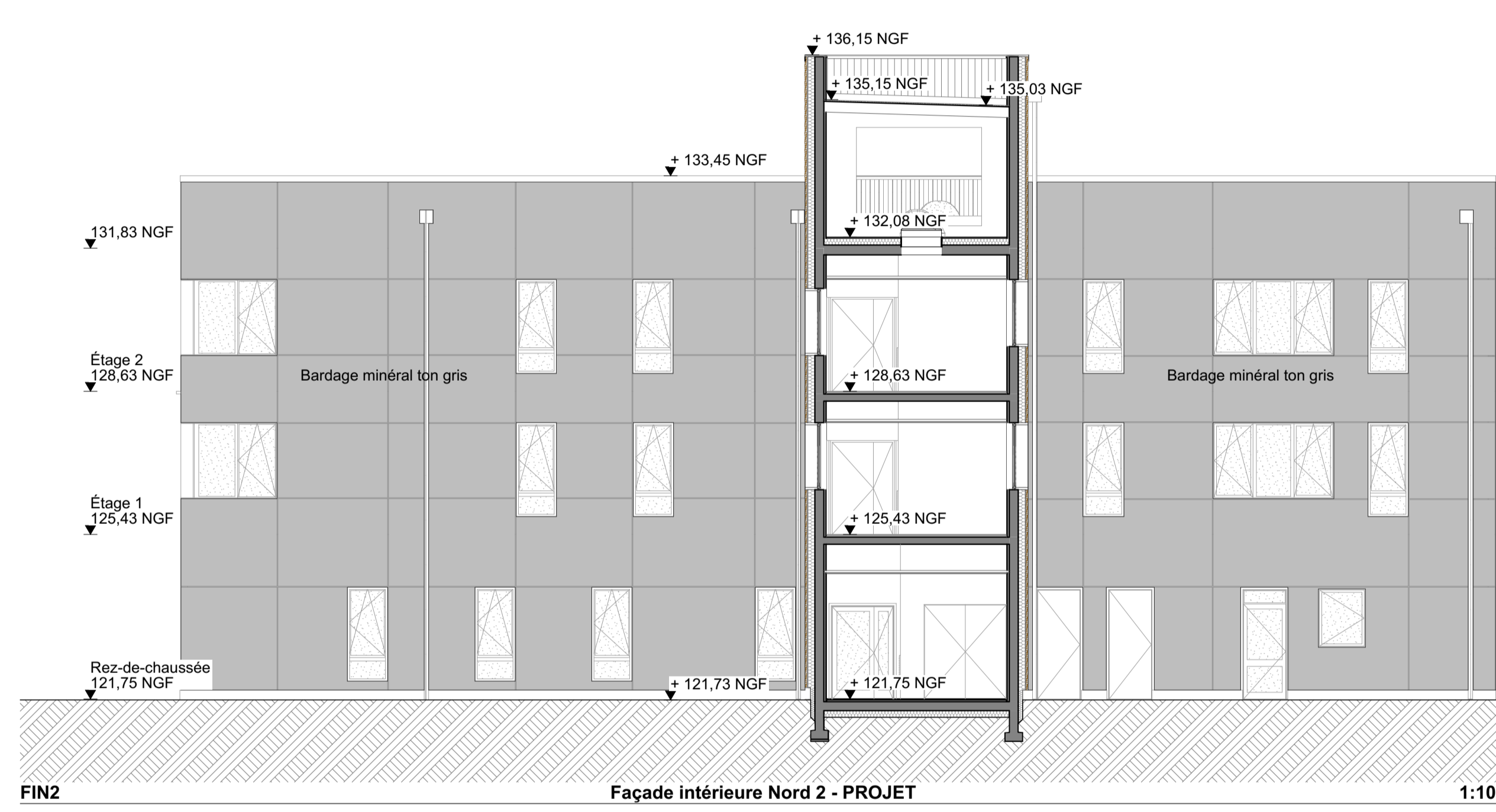
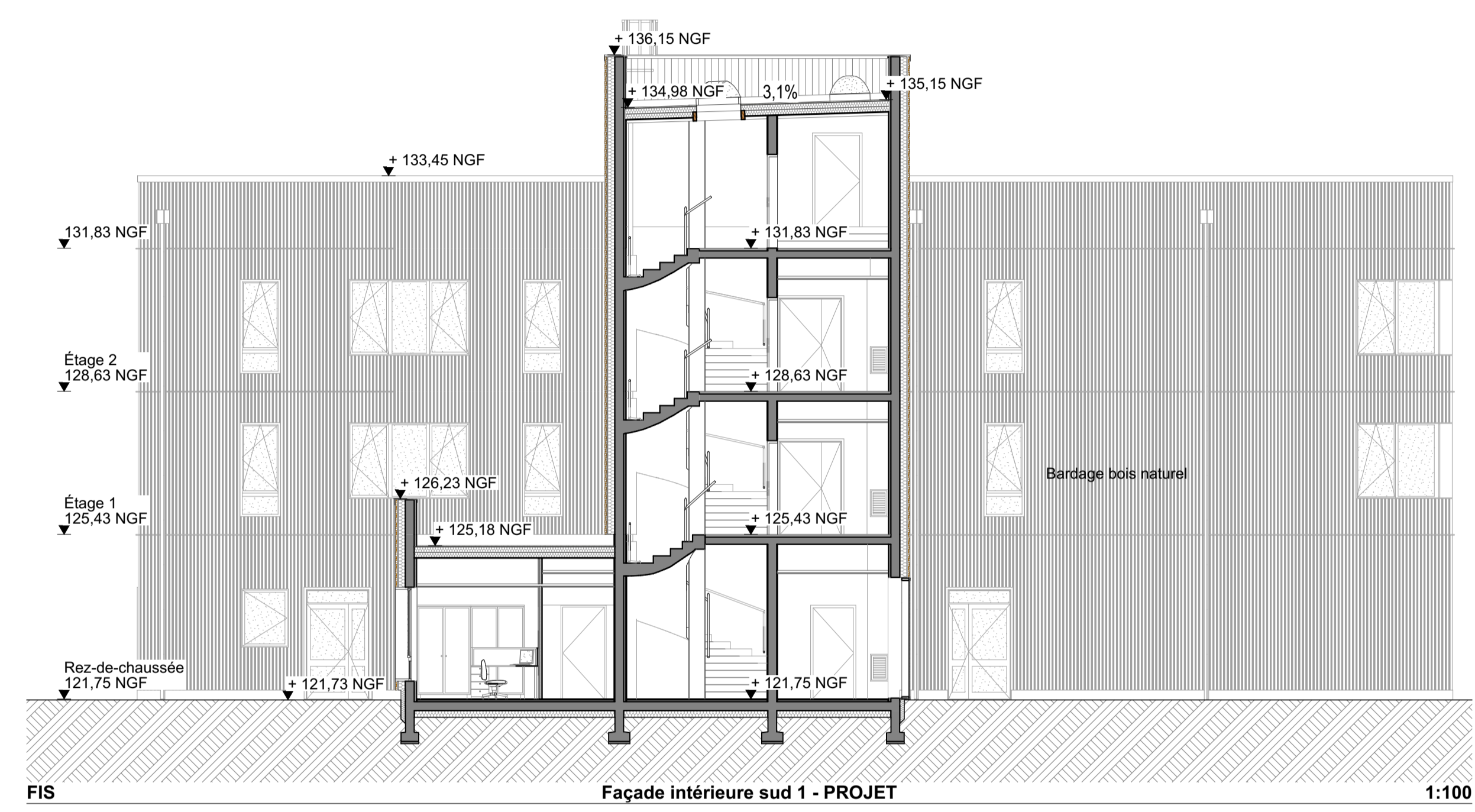

DOSSIER DPC

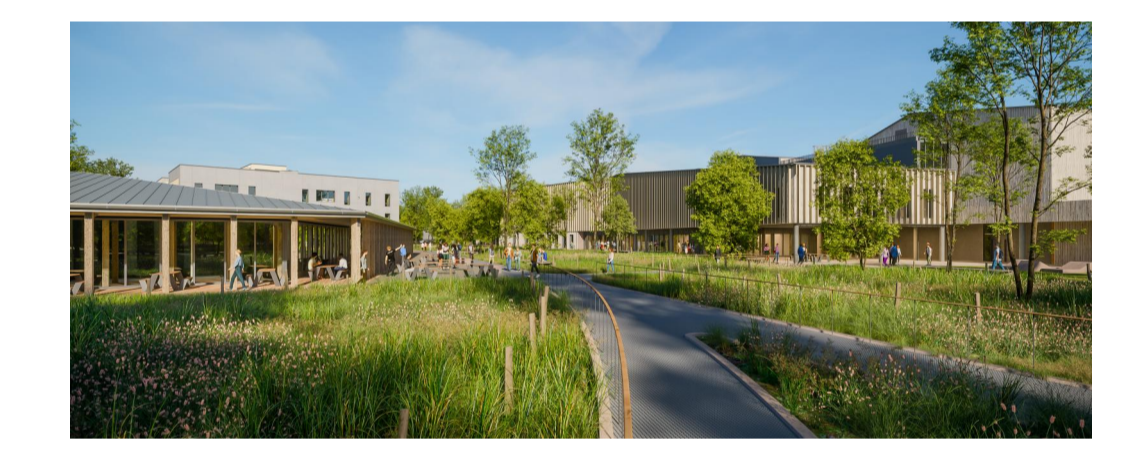

**Le lycée de demain**  
Construction d'un lycée à Châteauneuf-sur-Loire  
Avenue du Gatinais  
45110 Châteauneuf-sur-Loire

<p>MAÎTRE D'OUVRAGE <b>REGION CENTRE VAL DE LOIRE</b> 2 rue Girodet 45041 ORLEANS</p> <p>ARCHITECTE MANDATAIRE <b>MOON SAFARI</b> 4 Pl. Jean Moulin 33000 BORDEAUX</p> <p>PAYSAGISTE <b>BIG BANG</b> 114 Grande rue de la Guillotière 69007 LYON</p> <p>OPC <b>PILOTYS</b> 6 rue de la Picornière 45380 CHANGY</p>	<p>ASSISTANT MAÎTRE D'OUVRAGE <b>AVENSIA</b> 2 rue Girodet 45000 ORLEANS</p> <p>ARCHITECTE ASSOCIE <b>C+S ARCHITECTURE</b> 26 avenue de Saint Mesmin 45077 ORLEANS</p> <p>BUREAU D'ETUDE TCE <b>CETAB</b> 61 rue du professeur Lannelongue Bât D 33000 BORDEAUX</p> <p>BUREAU D'ETUDE ACOUSTIQUE <b>VIA SONORA</b> 17 rue Forment 75011 PARIS</p>	<p>BUREAU DE CONTOLE <b>VERITAS</b></p> <p>ARCHITECTE ASSOCIE <b>BLOT ARCHITECTURE</b> 44 rue d'Illiers 45000 ORLEANS</p> <p>BUREAU D'ETUDE RESTAURATION <b>BETR</b> 16 bis avenue de la République 69000 VENISSIEUX</p>
--	---	--

Indice	Date	Modification	<p>Pour le Président du Conseil Régional et par délégation, Chelle du service Maintenance et Construction Direction du Patrimoine Educatif, Culturel et Sportif</p>	<p>Échelle: 1:1 Format: A0 Date: 24/07/2023</p>
<p>Projet: 22-023 Référence projet: CHA-APD-001-A</p>				

**Façades Internat - Sécurité**

045XXX	DPC	MOO								A	PC 40.4e
PROJET	PHASE	EMETTEUR	LOT	TYPE	BATIMENT	NIVEAU	INDICE	NO DOC			

NOTA:  
Les cotes, altitudes et tous les éléments complémentaires portés sur les plans n'ont qu'une valeur indicative. Les plans n'ont de valeur que de principe et en aucun cas de plans d'exécution.

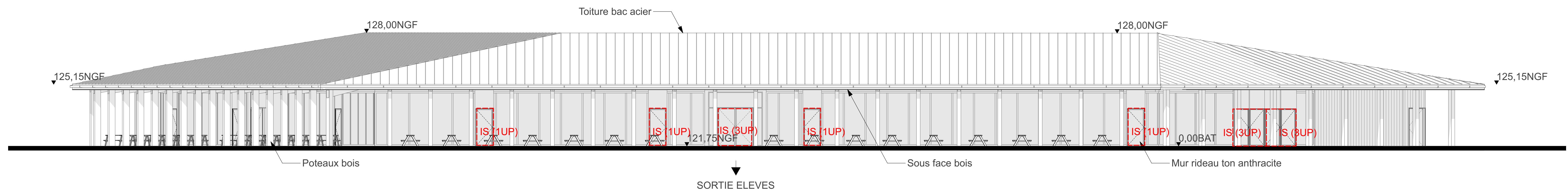

Façade EST 1:100

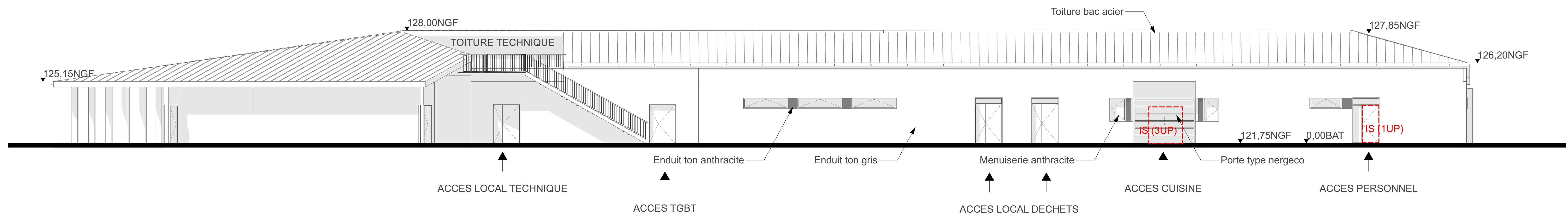

Façade OUEST 1:100

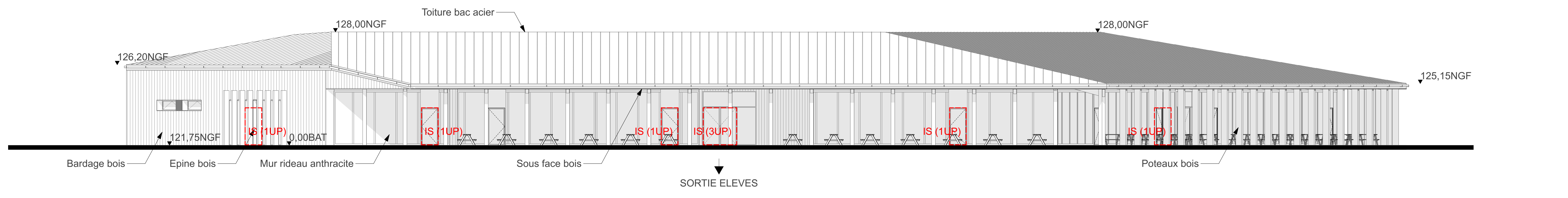

Façade SUD EST 1:100

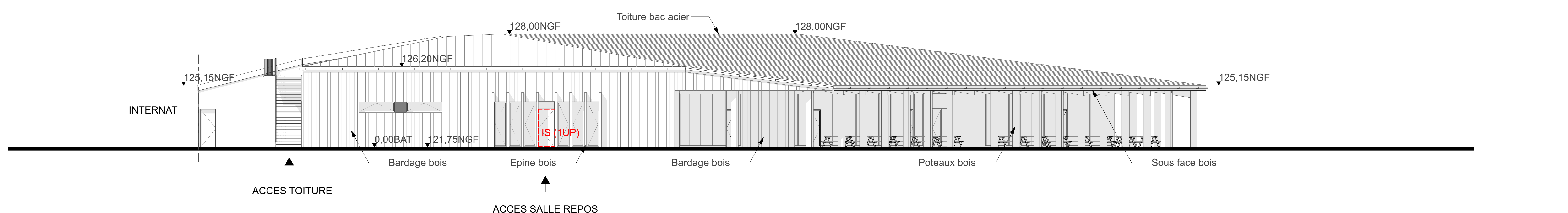

Façade SUD 1:100

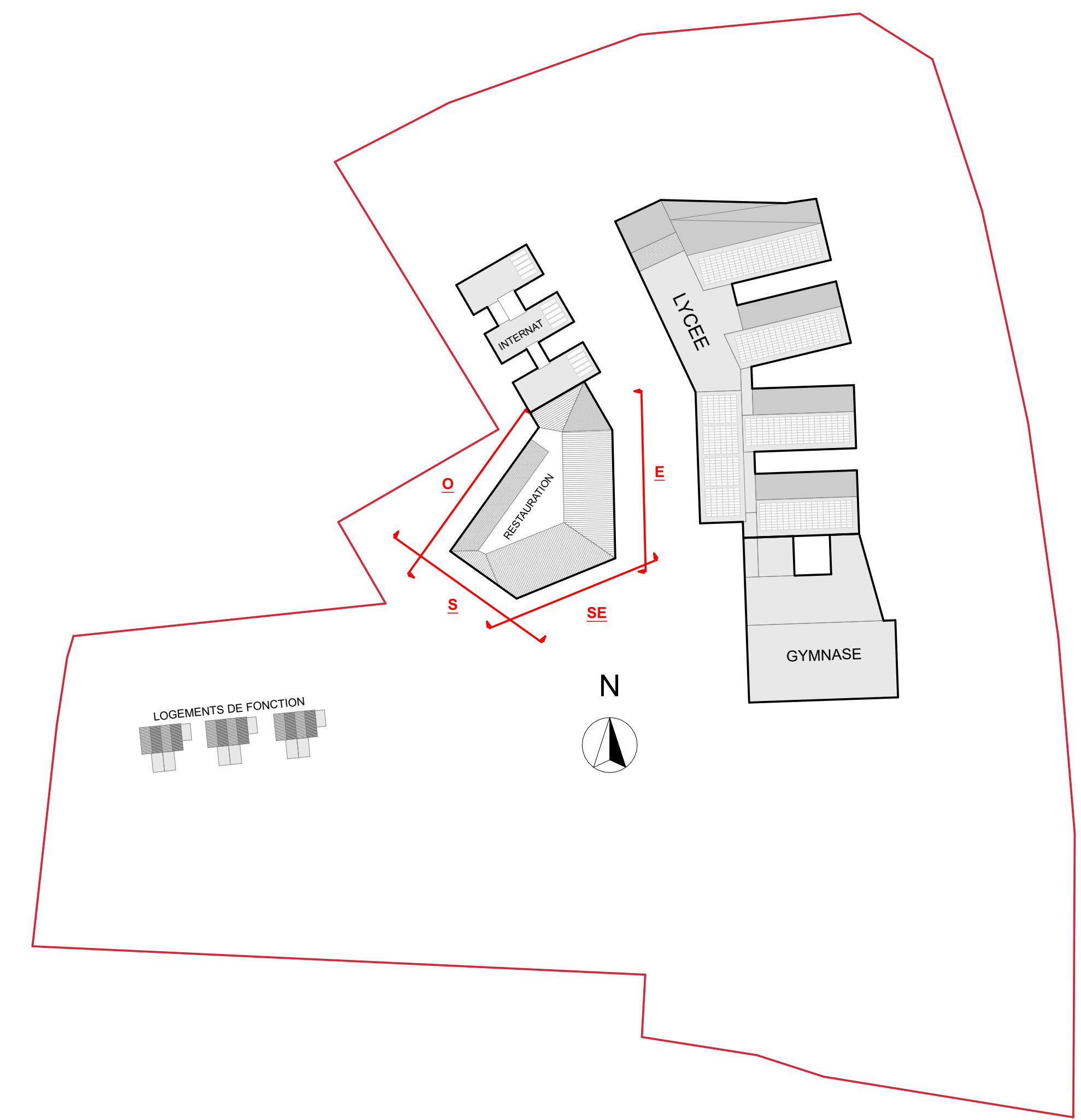

Plan de repérage 1/1500°



**Le lycée de demain**  
Construction d'un lycée à Châteauneuf-sur-Loire

Avenue du Gatinais  
45110 Châteauneuf-sur-Loire

<b>METRE D'OUVRAGE</b> <b>REGION CENTRE VAL DE LOIRE</b> 9 rue Saint Pierre Lardin 45041 ORLEANS	<b>ASSISTANT METRE D'OUVRAGE</b> <b>AVENSIA</b> 2 rue Girault 45000 ORLEANS	<b>BUREAU DE CONTRÔLE</b> <b>VERITAS</b>
<b>ARCHITECTE ASSOCIE</b> <b>MOON SAFARI</b> 4 Pl. Jean Moulin 33000 BORDEAUX	<b>ARCHITECTE ASSOCIE</b> <b>C+S ARCHITECTURE</b> 20 avenue de Saint Martin 45077 ORLEANS	<b>ARCHITECTE ASSOCIE</b> <b>BLOT ARCHITECTURE</b> 44 rue d'Elles 45000 ORLEANS
<b>PARAGASTIC</b> <b>BIG BANG</b> 114 Grande rue de la Guillotière 69007 LYON	<b>BUREAU D'ETUDE TCE</b> <b>CETAB</b> 01 rue du professeur Lanterneque B&D 33000 BORDEAUX	<b>BUREAU D'ETUDE RESTAURATION</b> <b>BETR</b> 16 rue avenue de la République 69009 VENSIEUX
<b>DPC</b> <b>PILOTYS</b> 6 rue de la Poissonière 45300 CHAMBRY	<b>BUREAU D'ETUDE ACOUSTIQUE</b> <b>VIA SONORA</b> 17 rue Formée 75011 PARIS	<b>BUREAU D'ETUDE RESTAURATION</b> <b>BETR</b> 16 rue avenue de la République 69009 VENSIEUX

Index Date Modification  
 1 22-023 CHA/APD-001-A

REGION CENTRE VAL DE LOIRE  
 Pour le Président du Conseil Régional et par délégation,  
 Directeur de la Région Centre-Val de Loire  
 Directeur de l'Architecture, de la Culture et du Sport

1:100  
 A0  
 24/07/2023

**Façades Restauration - Sécurité**

045XXX DPC MOO A PC 40.4f

NOTA:  
Les cotes, altitudes et tous les éléments complémentaires portés sur les plans n'ont qu'une valeur indicative. Les plans n'ont de valeur que de principe et en aucun cas de plans d'exécution.